

**AVIS DE COURSE TYPE « VOILE LEGERE »
2013-2016**

Nom de la compétition : **REGATE DE LIGUE** – Grade : 5A
Dates complètes : du 18 /09/2016 au 18/09/2016
Lieu : ETANG LA GROSSE PIERRE 78480 Verneuil sur seine
Autorité Organisatrice : BASE NAUTIQUE DE L'OUEST

Terminologie : le terme « bateau » utilisé ci-dessous signifie bateau ou windsurf selon le cas.

1. REGLES

La régata sera régie par :

- 1.1 Les règles telles que définies dans *Les Règles de Course à la Voile* (RCV),
- 1.2 Les prescriptions nationales s'appliquant aux concurrents étrangers précisées en annexe « Prescriptions » si nécessaire,
- 1.3 Les règlements fédéraux.

2. PUBLICITE

En application de la Régulation 20 de l'ISAF (Code de Publicité), telle que modifiée par le règlement de publicité de la FFVoile, les bateaux peuvent être tenus de porter la publicité choisie et fournie par l'autorité organisatrice.

3. ADMISSIBILITE ET INSCRIPTION

3.1 La régata est ouverte à :

3.1.1 - tous les bateaux de la (des) classe(s) : **Laser standard. Laser radial. Laser 4.7**

3.3 Les concurrents (chaque membre de l'équipage) possédant une licence FFVoile doivent présenter au moment de leur inscription :

- **leur licence FFVoile valide portant le cachet médical ou accompagnée d'un certificat médical de non contre-indication à la pratique de la voile en compétition datant de moins d'un an, ainsi qu'une autorisation parentale pour les mineurs**
- si nécessaire, l'autorisation de port de publicité
- le certificat de jauge ou de conformité

3.4 Les concurrents étrangers (chaque membre de l'équipage) ne possédant pas de licence FFVoile doivent présenter au moment de leur inscription :

- un justificatif de leur appartenance à une Autorité Nationale membre de l'ISAF,
- le certificat de jauge ou de conformité,
- un justificatif d'assurance valide en responsabilité civile avec une couverture minimale d'1,5 million d'Euros,
- un certificat médical de non contre-indication à la pratique de la voile en compétition datant de moins d'un an (rédigé en français ou en anglais) ainsi qu'une autorisation parentale pour les mineurs.

4. DROITS A PAYER

Sans objet

5. PROGRAMME

5.1 Confirmation d'inscription :

Jour et date : 18/09/2016 de 09H30 à 10H30

5.2 Jauge et contrôles : sans objet]

5.3 Jours de course (incluant la course d'entraînement si nécessaire)

Date	Heure du 1 ^{er} signal d'avertissement	Classe(s)
18/09/2016	10 H 45	Laser standard Radial et 4.7

5.4 Le dernier jour de la régata, aucun signal d'avertissement ne sera donné après 16H30.

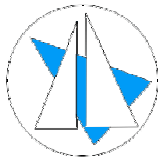

6. INSTRUCTIONS DE COURSE

Les instructions de course et les annexes éventuelles seront affichées selon la Prescription Fédérale.

7. LES PARCOURS

7.1 Les parcours seront de type : parcours construit.

7.2 L'emplacement de la zone de course est décrit en annexe ZONE DE COURSE.

8. CLASSEMENT

2 courses devront être validées pour valider la compétition.

9. COMMUNICATION RADIO

Excepté en cas d'urgence, un bateau ne doit ni effectuer de transmission radio pendant qu'il est en course ni recevoir de communications radio qui ne soient pas recevables par tous les bateaux. Cette restriction s'applique également aux téléphones portables.

10. PRIX

Sans objet

11. DECISION DE COURIR

La décision d'un concurrent de participer à une course ou de rester en course relève de sa seule responsabilité. En conséquence, en acceptant de participer à la course ou de rester en course, le concurrent décharge l'autorité organisatrice de toute responsabilité en cas de dommage (matériel et/ou corporel).

12. INFORMATIONS COMPLEMENTAIRES

Pour toutes informations complémentaires, veuillez contacter :

BNO Etang de la grosse pierre BP 34 78480 Verneuil sur seine

Téléphone 01 39 71 15 51 fax 01 39 28 06 08

➤ e mail bn01@free.fr

13. COMPOSITION DU CORPS ARBITRAL.

President du comity de course: Le denmat Louis

President du jury:

Avis important les locaux de la BNO sont en démolition, les infrastructures Sont transférées dans des bâtiments provisoires situées sur le cote droit de La BNO

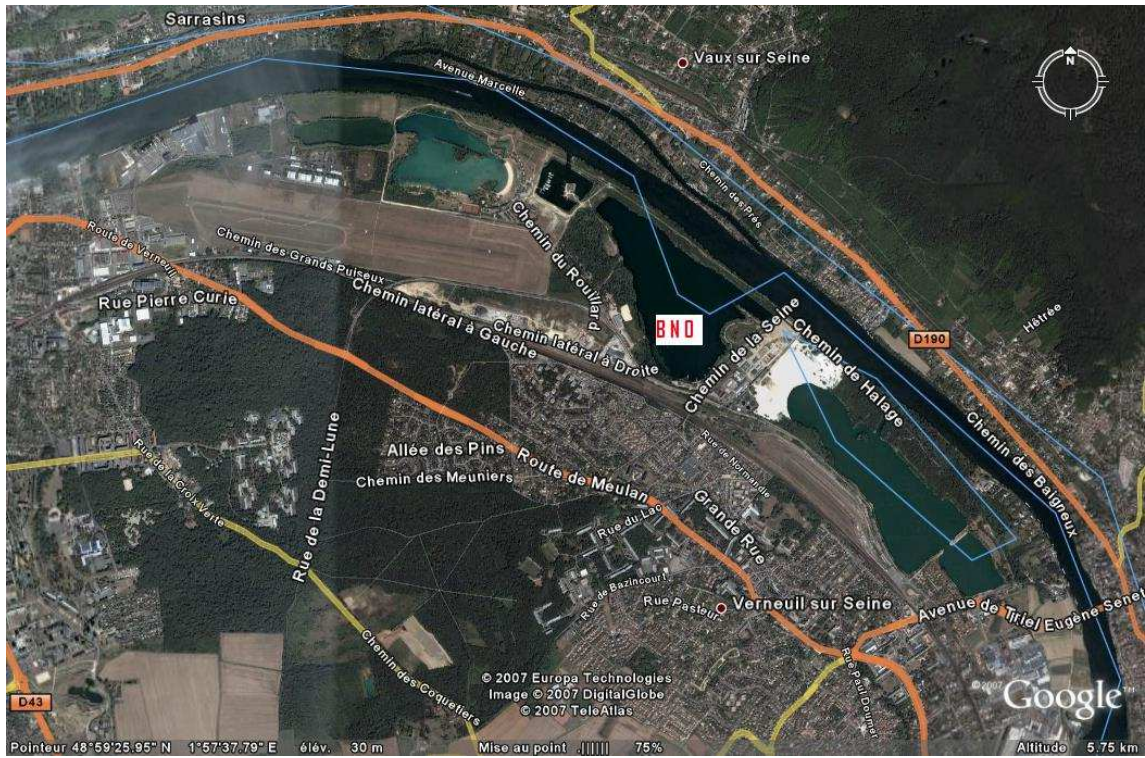
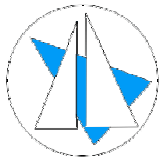

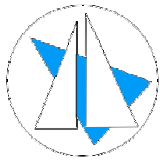

ANNEXE ZONE DE COURSE

